

INCENTIVI E CONTRIBUTI 2019

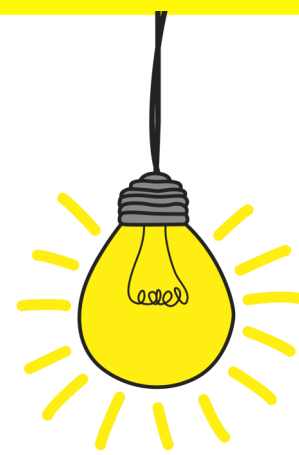

CONTRIBUTI ALLA FAMIGLIA - VALORE € 250,00 (CARD)

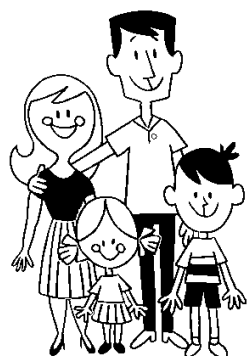

Premio di Natalità

Riconosciuto al lavoratore dipendente alla nascita di un figlio (pre-affidamento adottivo) avvenuta nel 2019.

Premio Scuola Primaria

Riconosciuto al lavoratore dipendente per un figlio iscritto nel 2019 al primo anno della scuola primaria (a.s. 2019/2020).

Sostegno alla disabilità

Erogato al lavoratore dipendente in relazione alla certificazione di disabilità grave (legge n. 104/1992 art.3 comma 3) o invalidità superiore ai due terzi (dal 75%) riconosciuta ad un figlio.

INCENTIVI ALLO STUDIO - VALORE € 200,00 (CARD)



Buono Studio: Nuove Iscrizioni

Riconosciuto al lavoratore dipendente per un figlio iscritto al primo anno di un istituto superiore (scuola secondaria di secondo grado, a.s. 2019/2020) oppure al primo anno di un corso di laurea di primo livello (a.a. 2019/2020).

CARD



MyGiftCardSquare

Carta prepagata digitale multibrand, spendibile in più soluzioni e convertibile nelle gift card preferite a scelta tra un vasto assortimento di brand nazionali e internazionali (www.mygiftcardsquare.it).

MODALITÀ DI RICHIESTA

- Chiedere ad EBIT Veneto il regolamento che disciplina l'iniziativa (con parametri e scadenze) e la relativa modulistica. Il materiale è scaricabile anche dal sito www.ebitveneto.it
- Possono accedere all'iniziativa i lavoratori delle aziende che appartengono al sistema di EBIT Veneto
- Le iniziative non sono cumulabili
- I contributi saranno erogati tenendo conto dell'ordine di ricezione della documentazione (timbro postale/PEC)
- Verranno considerate solamente le domande ritenute complete in termini di dati e documenti richiesti

CONTATTI

EBIT VENETO - Via delle Industrie, 19 30175 Venezia/Marghera - tel. 041 5499271 - pec: ebitveneto@pec.it - email: segreteria@ebitveneto.it

www.ebitveneto.it

EBIT

ENTE BILATERALE INDUSTRIA TURISTICA
VENETO

